REGIONE PIEMONTE PROVINCIA CUNEO COMUNE DI MANTA

PIANO REGOLATORE GENERALE
VARIANTE STRUTTURALE V.S. 2/15

COMMA 4 ARTICOLO 17 LR 56/77 SMI

PROPOSTA TECNICA DEL PROGETTO PRELIMINARE

TERRITORIO URBANO

N. 2

Tav. Scala 1: 2.000

Adozione DCC n. ..... del .....
Aggiornamento FEBBRAIO 2016

Responsabile del Procedimento .....

Sindaco .....

Segretario Comunale .....

Geologo Orlando Costagli

Architetto Silvia Oberto

Architetto Enrico Rudella

Elaborati di Variante tratti dal PRGC Arch. Graziella Romano

collaborazione Arch. Chiara Cambiano

LEGENDA
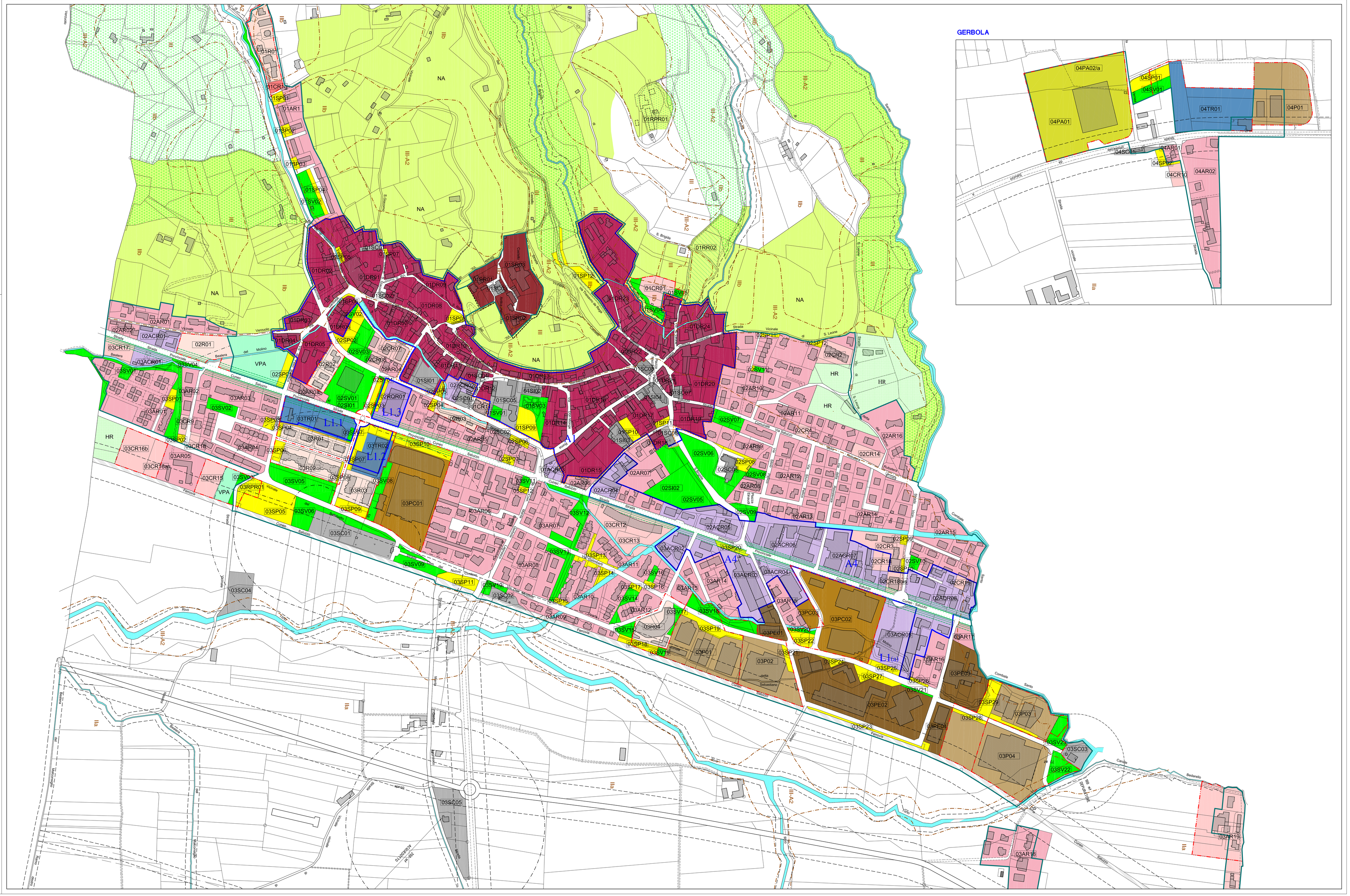
ZB	Zone boscate	art. 21
VPA	Aree verdi private di elevato valore ambientale	art. 21.5
SPM	Area per il sistema pubblico della mobilità	art. 23
SF	Area riservate alla ferrovia e agli impianti relativi	art. 23.10
NA	Area di importanza naturalistico–ambientale	art. 29
SI	Servizi Pubblici istruzione	art. 25
SC	Servizi Pubblici interesse comune	art. 25
SV	Servizi Pubblici verde gioco e sport	art. 25
SP	Servizi Pubblici parcheggi	art. 25
SS	Attrezzature al servizio degli insediamenti produttivi, direzionali, turistico–ricettivi e commerciali	art. 25.3 art. 25.4
	Pedonale	
SR	Area di importanza storico–artistica	art. 30
DR	Area di importanza documentario– paesaggistica	art. 31
CR1	Area residenziale con interventi di completamento edilizio nel centro storico	art. 31.5
AR	Area residenziale di assestamento edilizio/Verde privato	art. 33
CR	Area residenziale di completamento edilizio/Verde privato	art. 34
R	Area residenziale – commerciale di nuovo impianto/Verde privato	art. 35
RQR	Area residenziale di qualificazione	art. 35ter
TR	Area commerciale di nuovo impianto – turistico ricettiva	art. 35bis
ACR	Area residenziale–commerciale di assestamento/Verde privato	art. 32
PE	Area produttiva di assestamento edilizio	art. 36
PC	Area produttiva di completamento edilizio	art. 36
P	Area produttiva di nuovo impianto	art. 37
PA	Area per nuovi impianti agricoli industriali	art. 38
H	Area produttiva agricola / HCS Centro di sperimentazione	artt. 39–40
RR	Area produttiva agricola con recupero residenziale/ Area di recupero edificabile	art. 40.4a
RPR	Area produttiva agricola in perequazione con trasferimento residenziale	art. 40.4b
HR	Area agricola di tutela per futuro ampliamento	art. 41
	Area ad elevato rischio idrogeologico	art. 21
	Delimitazioni fasce di rispetto	
A	Aree commerciali – addensamenti	
	Aree commerciali di nuovo impianto localizzazioni L1	art. 35 bis
	Centro Storico	
	Perimetrazione abitato	
	Arredo urbano	
	S.U.E.